Datenblatt "134013-01|S10002"

C+P Magazinregal Serie 13, H830xB700xT300mm

Stahlregal mit Rückwand Serie 13, als Magazinregal, Korpus aus stabiler Stahlkonstruktion mit hochwertiger Einbrennbeschichtung für hohe UV-Beständigkeit, mit Kunststoffgleitern als praktischer Regal- und Fußbodenschutz, hohe Flexibilität der Inneneinrichtung durch Höhenverstellbarkeit im 10 mm Raster, 6 Fachböden verzinkt, 42 Sichtlagerkästen Größe 2 blau, , Maße (H x B x T): 830 x 700 x 300 mm

Farbe Korpus: RAL 7016 Anthrazitgrau
Gewicht: 21,11
Breite: 700
Traglast Einlegeboden: 50
Tiefe: 300
Garantie: 10
Höhe: 830

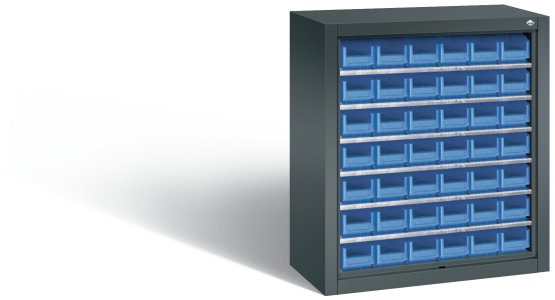

439,00 €*

*Listenpreis exkl. MwSt. zzgl. Versandkosten

C + P GmbH & Co. KG
Niederlassung Breidenbach
Boxbachstraße 1
35236 Breidenbach
Umsatzsteuer-ID:
DE150325774

Kontakt:
Telefon: +49 6465 919-0

E-Mail: shop@cp.de

„German Quality"
vom Marktführer

Das Farbkonzept

Mit dem neuen Farbkonzept präsentieren wir nicht nur aktuelle und attraktive Farbtöne für jedes Umfeld, sondern haben auch das Farbaufpreis-System extrem vereinfacht. Sehr oft werden Sie es ohnehin nicht brauchen, denn ab sofort bieten wir Ihnen 144 Farben und Farbkombinationen ohne Mehrpreis.

Schließsysteme

Eines für alles? Das war einmal. So vielfältig wie die heutigen Anwendungen sind die Schließsystem-Lösungen von C+P. Gerne beraten wir Sie objektbezogen über Ihre Möglichkeiten.

Zubehör

Sie möchten ein Maximum an Praxiskompatibilität aus Ihrem Spind oder Stahlschrank herausholen? Bei C + P erwartet Sie ein abwechslungsreiches Sortiment an unterschiedlichsten Zusatzausstattungen.

Vertrauen ist gut, ...

Kontrolle ist besser. Zumindest, wenn es um das Thema Qualitätssicherung geht. Genau deshalb unterliegen sowohl unsere Fertigungsprozesse, als auch die C+P Produkte selbst einem äußerst anspruchsvollen Qualitätsmanagement, das im Wesentlichen auf zwei Säulen beruht: unserem werkseigenen Prüflabor auf der einen und selbstverständlich auch regelmäßigen externen Überprüfungen und Kontrollen auf der anderen Seite.

DMSZ zertifiziert nach ISO 9001 QM 00945

DMSZ zertifiziert nach ISO 50001 EnM 00945

DMSZ zertifiziert nach ISO 14001 UM 00945

DMSZ zertifiziert nach ISO 9001 QM 00945

TÜV Thüringen GS geprüfte Sicherheit

Viele unserer Produkte sind vom TÜV Thüringen GS-geprüft. Gerne senden wir Ihnen auf Wunsch Kopien der entsprechenden Zertifikate zu.

Hessisches Präqualifikationsregister Zertifikat HPQR Auftragsberatungsstelle Hessen e.V.

SILVER | Top 15% ecovadis Sustainability Rating FEB 2024

C + P GmbH & Co. KG
Niederlassung Breidenbach
Boxbachstraße 1
35236 Breidenbach
Umsatzsteuer-ID:
DE150325774

Kontakt:
Telefon: +49 6465 919-0

E-Mail: shop@cp.de

„German Quality" vom Marktführer